

# A RESILIÊNCIA PODE SALVAR A SUA VIDA E A SUA CIDADE





Ao final desta aula você será capaz de:

- Entender o que é RESILIÊNCIA;
- Compreender as VANTAGENS de uma cidade resiliente;
- Compreender o papel da COORDENAÇÃO em uma cidade resiliente;
- Entender que resiliência é um esforço de equipe e exige INTEGRAÇÃO entre diferentes atores;



**Mas afinal...**

**O que é  
RESILIÊNCIA?**



# RESILIÊNCIA

🎯 A resiliência é a capacidade de um sistema, comunidade ou sociedade exposta a riscos para **resistir, absorver, acomodar, se adaptar, transformar e recuperar** dos efeitos de um perigo em tempo hábil e eficiente, incluindo a preservação e restauração das suas estruturas e funções básicas essenciais através da gestão de riscos.

UNISDR, 2009



[A história do bambu chinês](#)



# A RODA DA RESILIÊNCIA

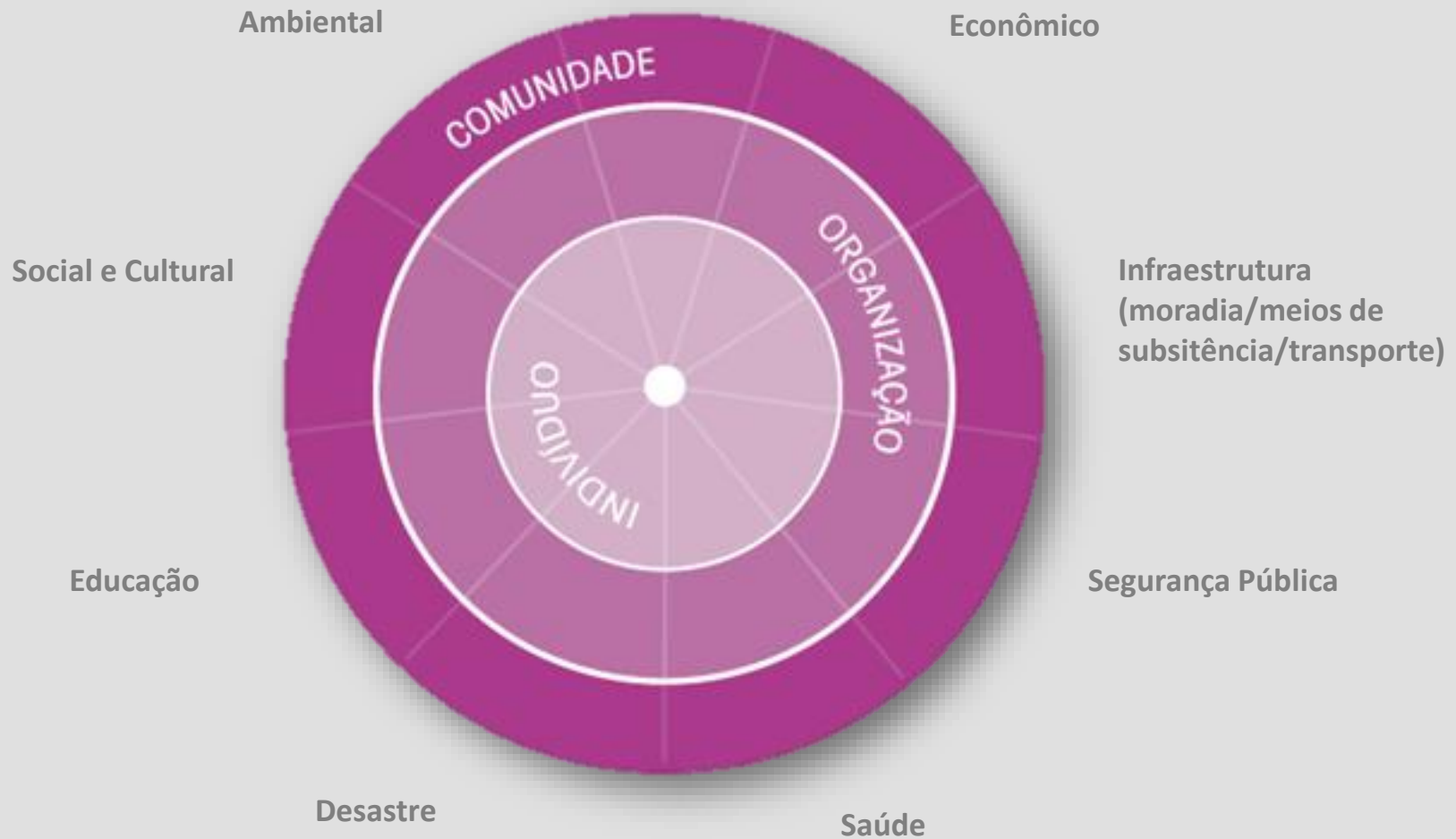



# Cidade resiliente?

Quais as  
**VANTAGENS?**



## VANTAGENS

### ➤ UM LEGADO DE LIDERANÇA

- Fortalecimento da confiança nas estruturas e autoridades políticas locais;
- Descentralização de competências e otimização de recursos;
- Conformidade com as normas e práticas internacionais.

### ➤ GANHOS SOCIAIS E HUMANOS

- Redução substancial de vítimas de desastres;
- Participação ativa dos cidadãos no desenvolvimento local;
- Proteção dos bens e do patrimônio cultural da cidade;
- Alocação adequada de recursos para ações de resposta e recuperação a desastres.



Saiba mais sobre as vantagens no material de apoio da A1!



## VANTAGENS

### ➤ **CRESCIMENTO ECONÔMICO SUSTENTÁVEL**

- Aumento do investimento privado em casas, edifícios e outras propriedades para que cumpram as normas de construção segura;
- Aumento do investimento de capital em infraestrutura, incluindo medidas de adaptação, reforma e renovação.

### ➤ **CIDADES MELHORES PARA SE VIVER**

- Promoção de ambientes de lazer em ecossistemas equilibrados e menos poluídos.
- Melhoria da educação em escolas mais seguras.
- Melhoria da saúde e bem-estar local.



## VANTAGENS

### ➤ PARCERIAS NACIONAIS E INTERNACIONAIS

- Expansão da rede de cidades e parceiros comprometidos com a resiliência aos desastres através do compartilhamento de boas práticas, ferramentas e conhecimentos;
- Planejamento da cidade baseado em conhecimento;
- Possibilidade de captação de recursos para projetos no tema.



Abordagens de custo-benefício na redução de risco de desastres não só salvam vidas e protegem os meios de subsistência, mas também poupam dinheiro.



**Resiliência**

**GESTÃO LOCAL**

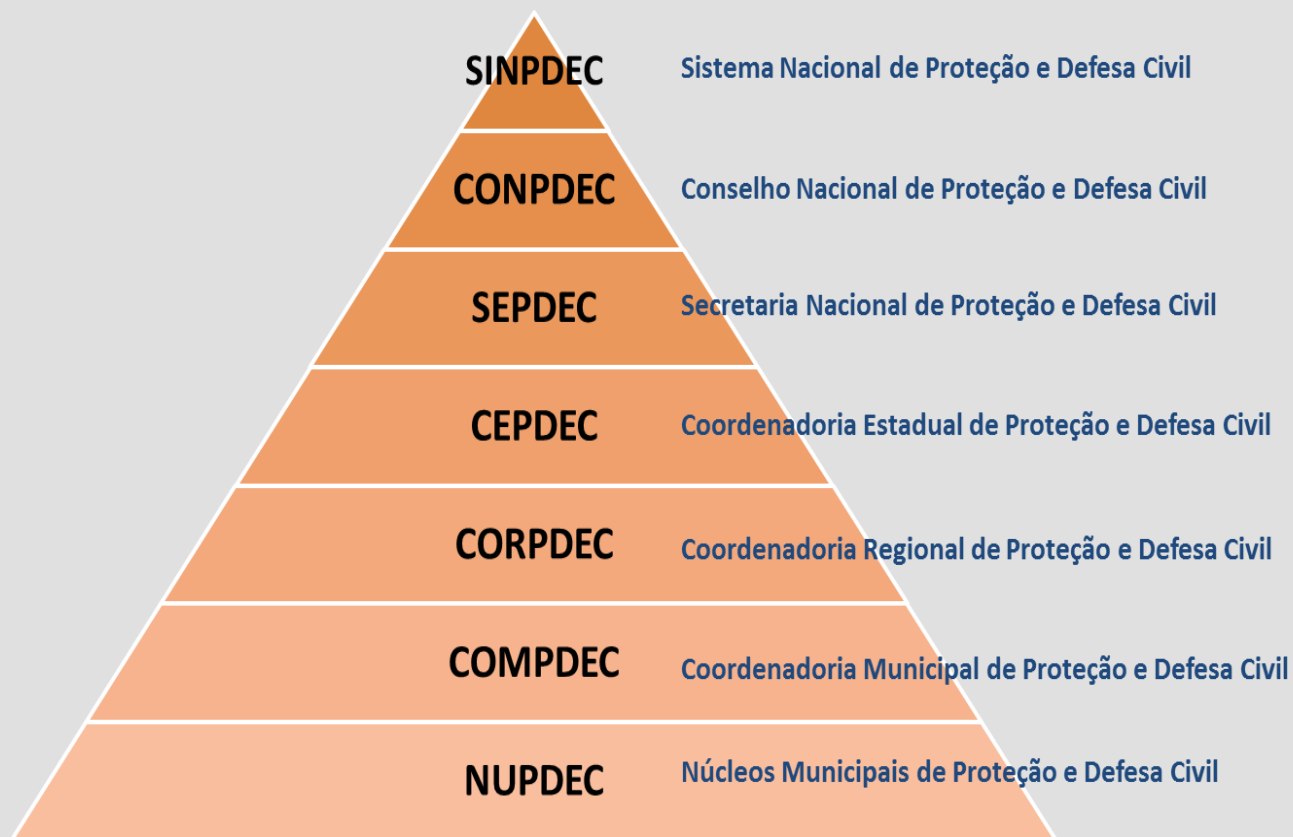

Lei 12.608/2012



Saiba mais sobre o SINPDEC no material de apoio da A1!



Saiba mais sobre o assunto acessando os links:

- **[LEI Nº 12.340, DE 1º DE DEZEMBRO DE 2010](#)** Dispõe sobre as transferências de recursos da União aos órgãos e entidades dos Estados, Distrito Federal e Municípios para a execução de ações de prevenção em áreas de risco de desastres e de resposta e de recuperação em áreas atingidas por desastres e sobre o Fundo Nacional para Calamidades Públicas, Proteção e Defesa Civil; e dá outras providências.
- **[DECRETO Nº 7.257, DE 4 DE AGOSTO DE 2010](#)** Regulamenta a Medida Provisória no 494 de 2 de julho de 2010, para dispor sobre o Sistema Nacional de Defesa Civil - SINDEC, sobre o reconhecimento de situação de emergência e estado de calamidade pública, sobre as transferências de recursos para ações de socorro, assistência às vítimas, restabelecimento de serviços essenciais e reconstrução nas áreas atingidas por desastre, e dá outras providências.
- **[LEI Nº 12.608, DE 10 DE ABRIL DE 2012](#)** Institui a Política Nacional de Proteção e Defesa Civil - PNPDEC; dispõe sobre o Sistema Nacional de Proteção e Defesa Civil - SINPDEC e o Conselho Nacional de Proteção e Defesa Civil - CONPDEC; autoriza a criação de sistema de informações e monitoramento de desastres.



**Resiliência**

**INTEGRAÇÃO**



## RRD É UM ESFORÇO DE EQUIPE!



Veja o primeiro episódio do **Resiliência na Real!**



O B R I G A D O !