

PASSO 4: Alcançar o desenvolvimento urbano resiliente





Ao final desta aula você será capaz de:

- Compreender o que o passo 4 institui na CCCR;
- Entender como colocar as diretrizes do passo em prática na sua cidade;
- Observar exemplos de cidades que já implantaram ações relativas ao passo 4 para o desenvolvimento da resiliência local.



PASSO 4

PRINCÍPIOS



PASSO 4: Alcançar o desenvolvimento urbano resiliente

Aplique e imponha regulamentos realistas, compatíveis com o risco de construção e princípios de planejamento do uso do solo. Identifique áreas seguras para cidadãos de baixa renda e desenvolva a urbanização dos assentamentos informais, sempre que possível.



PASSO 4

Como colocá-lo
em PRÁTICA



PASSO 4

Uso e ocupação do solo

Definir a % da população que reside em áreas de risco e que pode/deve ser realocada.

Definir a % de atividades econômicas em risco.

Definir a % da área de agricultura em risco.

Novo desenvolvimento urbano

Desenvolver soluções de design urbano que possam aumentar a resiliência.



PASSO 4

Código e padrões de construção

Atualização dos códigos de construção.

Instituir padrões de projeto de construção sustentável.

Existência de códigos de construção concebidos para abordar os riscos identificados no passo 2.

Aplicação de códigos e padrões de construção de zoneamento

Assegurar atualizações frequentes e completas dos itens expostos.

Aplicação dos padrões de construção para estruturas relevantes.



Saiba mais no material de apoio da A4!





PASSO 4

EXEMPLOS
boas práticas

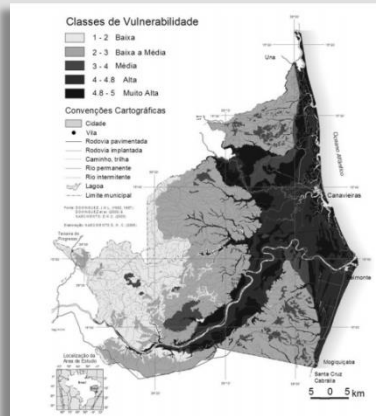

 Avaliação da vulnerabilidade ambiental como instrumento de gestão costeira nos municípios de Belmonte e Canavieiras, Bahia



Acesse nosso segundo fórum! 

 Estudos de concepção de parques metropolitanos - Coordenação da Região Metropolitana de Curitiba-PR (COMEC)



 Continue assistindo o **Resiliência na Real!**

O B R I G A D O !

