

MÓDULO 2

# PASSO 2: IDENTIFICAR, COMPREENDER E UTILIZAR CENÁRIOS DE RISCO ATUAIS E FUTUROS



# AO FINAL DESTA AULA VOCÊ SERÁ CAPAZ DE:

Compreender o que o passo 2 institui na CCCR;

Entender como colocar as diretrizes do passo em prática na sua cidade;

Observar exemplos de cidades que já implantaram ações relativas ao passo 2 para o desenvolvimento da resiliência local.

# Passo 2

# PRINCÍPIOS

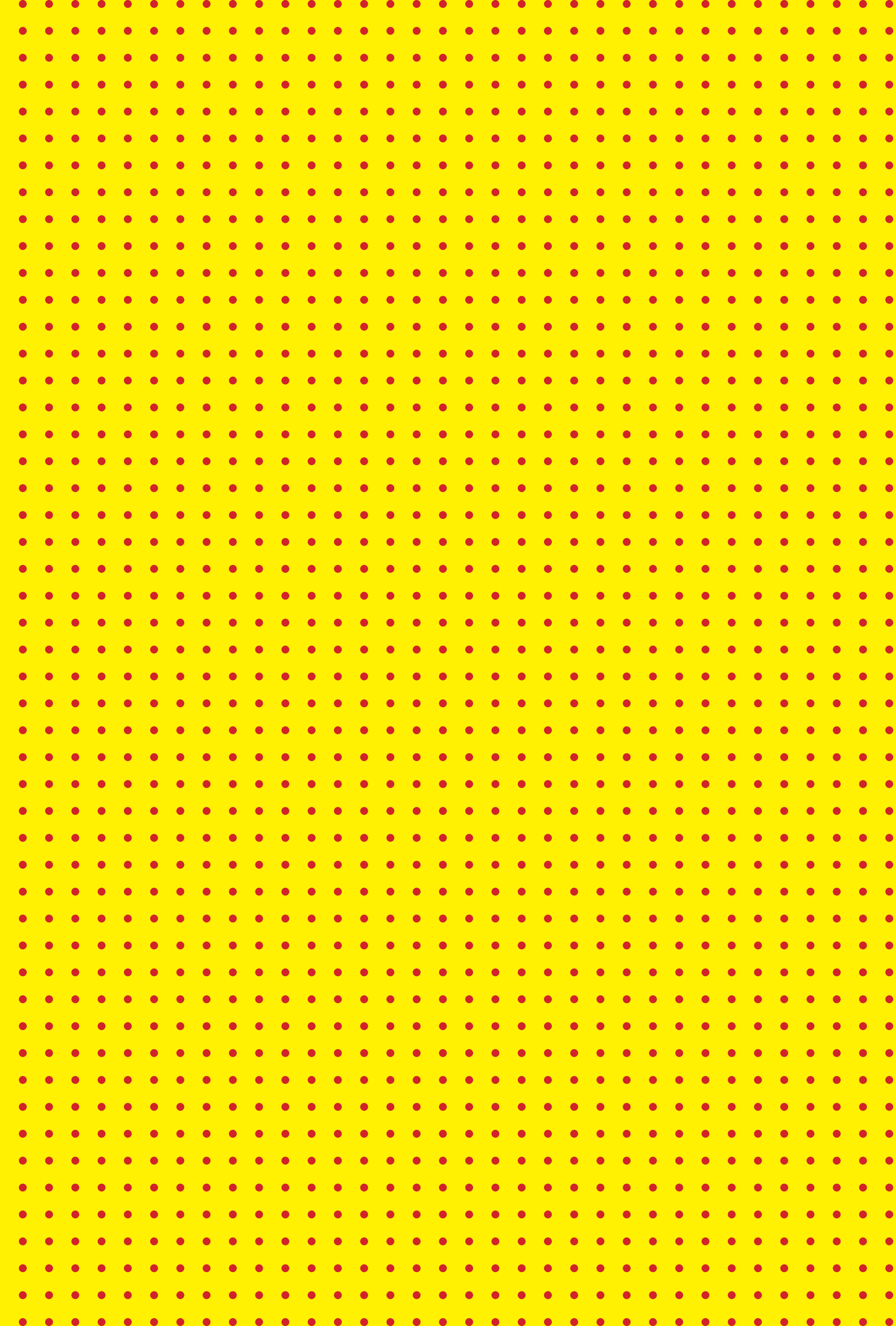

# Passo 2

# PRINCÍPIOS

Identificar, compreender  
e utilizar cenários de risco  
atuais e futuros

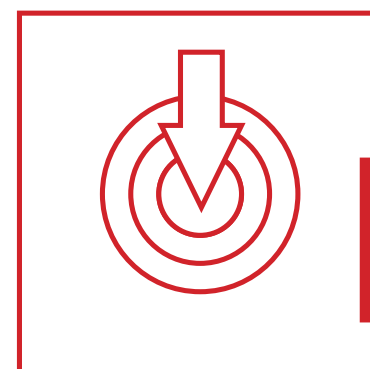

## **PASSO 2: PRINCÍPIOS**

Identificar, compreender e utilizar cenários de risco atuais e futuros

Os governos locais devem identificar perigos, exposições e vulnerabilidades pelos menos para os cenários de riscos “mais prováveis” e “mais graves” (pior caso). Esse conhecimento deve embasar a tomada de decisões dos atores da cidade em relação às práticas de fomento à resiliência.

Dessa forma, mantenha os dados sobre os riscos e vulnerabilidades atualizados. Prepare as avaliações de risco e utilize-as como base para planos de desenvolvimento urbano e tomadas de decisão. Certifique-se de que essa informação e os planos para a resiliência da sua cidade estejam prontamente disponíveis ao público e sejam amplamente discutidos por todos.

Passo 2

# **COMO COLOCÁ-LO EM PRÁTICA**

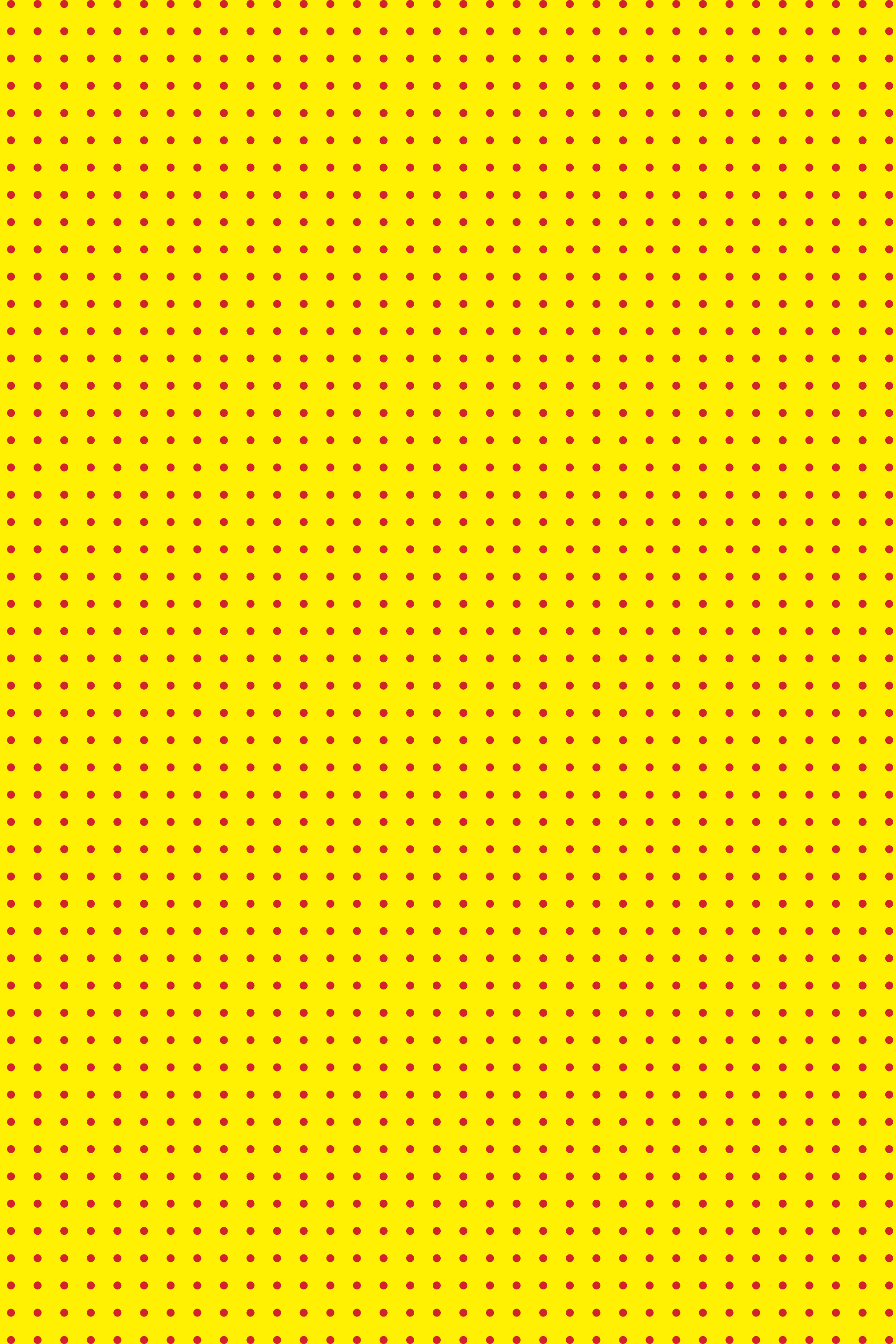



# PASSO 2

## **Avaliação de risco**

Sua cidade conhece as ameaças/perigos que enfrenta e sua probabilidade de ocorrência?

## **Conhecimento da exposição e consequência**

Existem cenários de exposição e de vulnerabilidade da cidade estimados para cada nível de ameaça/perigo identificado?

Os cenários e as avaliações de risco consideram estimativas de perdas e danos para todos os setores/serviços presentes (comércio, habitações, ecossistemas, terrenos agrícolas, patrimônio cultural, etc.)?

## **Impactos em cascata ou interdependências**

Todos os ativos críticos foram considerados (ver passo 8) e as relações entre eles são identificadas sob a forma de potenciais “cadeias de falha”?

# PASSO 2

## Mapas de risco

Existem mapas de riscos e/ou perigos/ameaças?

## Atualização de cenários de risco, vulnerabilidade e exposição

Assegurar atualizações frequentes e completas dos cenários de exposição, vulnerabilidade, riscos e dos ativos expostos.

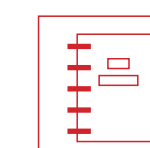

**SAIBA MAIS NO MATERIAL DE APOIO DA A2!**



Passo 2

# **EXEMPLOS**

# **BOAS**

# **PRÁTICAS**

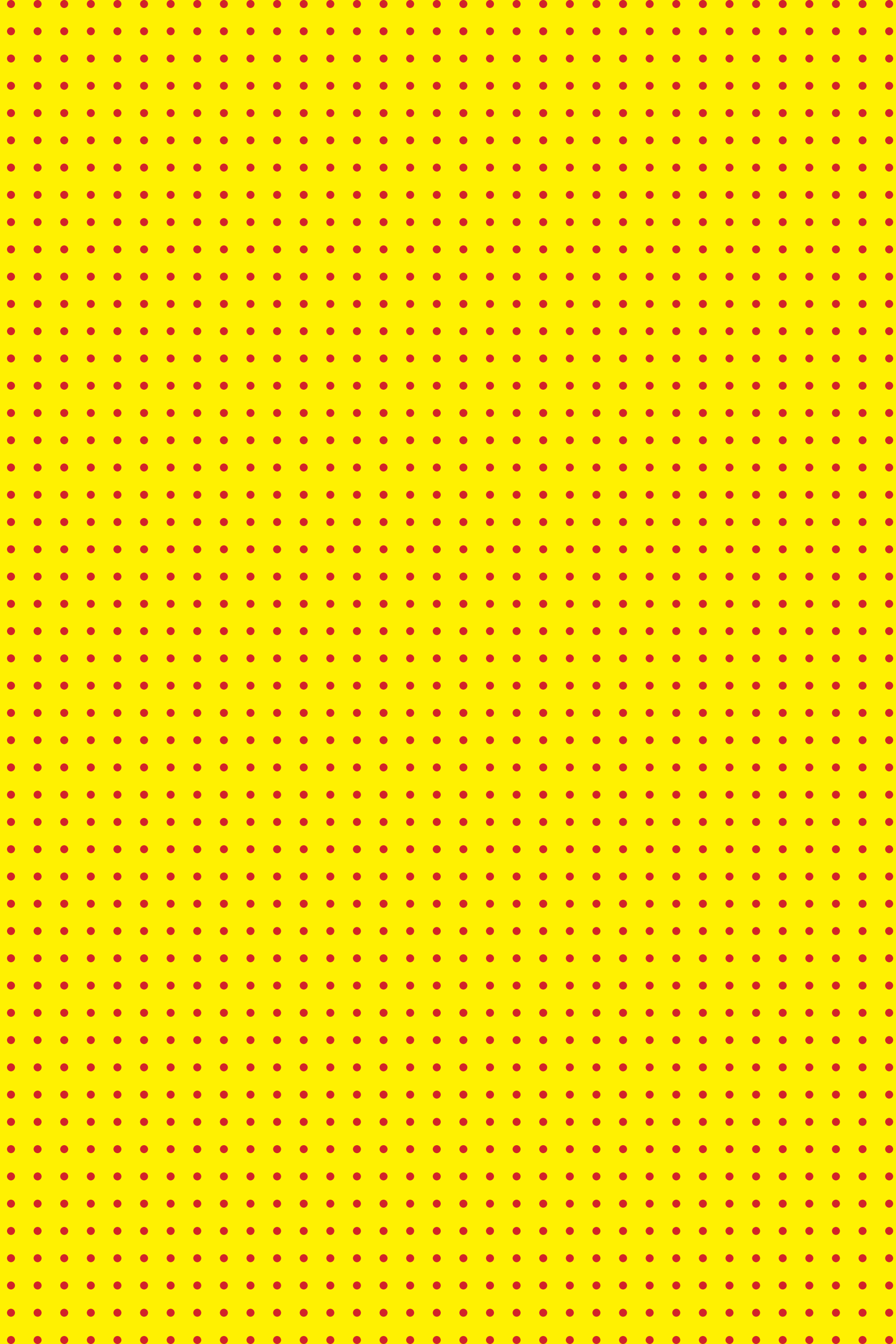

# PASSO 2: EXEMPLOS



Mapeamento de risco em assentamentos precários no município de São Paulo (SP)

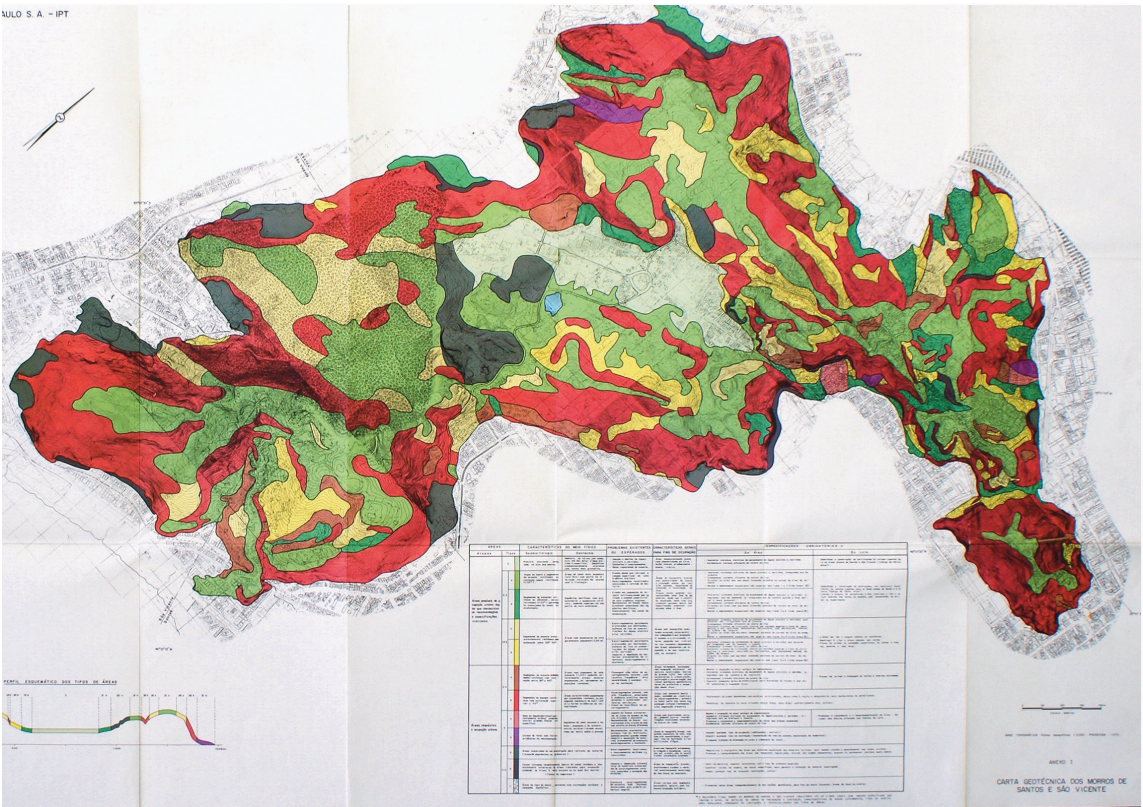

Mapeamento de risco comunitário no Distrito de Rimac, Lima - Peru.



**GUIA CARTAS GEOTÉCNICAS - IPT**



**CONTINUE ASSISTINDO O RESILIÊNCIA NA REAL!**