

MÓDULO 1

A RESILIÊNCIA PODE SALVAR A SUA VIDA E A SUA CIDADE



AO FINAL DESTA AULA VOCÊ SERÁ CAPAZ DE:

Entender o que é RESILIÊNCIA;

Compreender as VANTAGENS de uma cidade resiliente;

Compreender o papel da COORDENAÇÃO em uma cidade resiliente;

Entender que resiliência é um esforço de equipe e exige
INTEGRAÇÃO entre diferentes atores;

Mas afinal
**O QUE É
RESILIÊNCIA?**

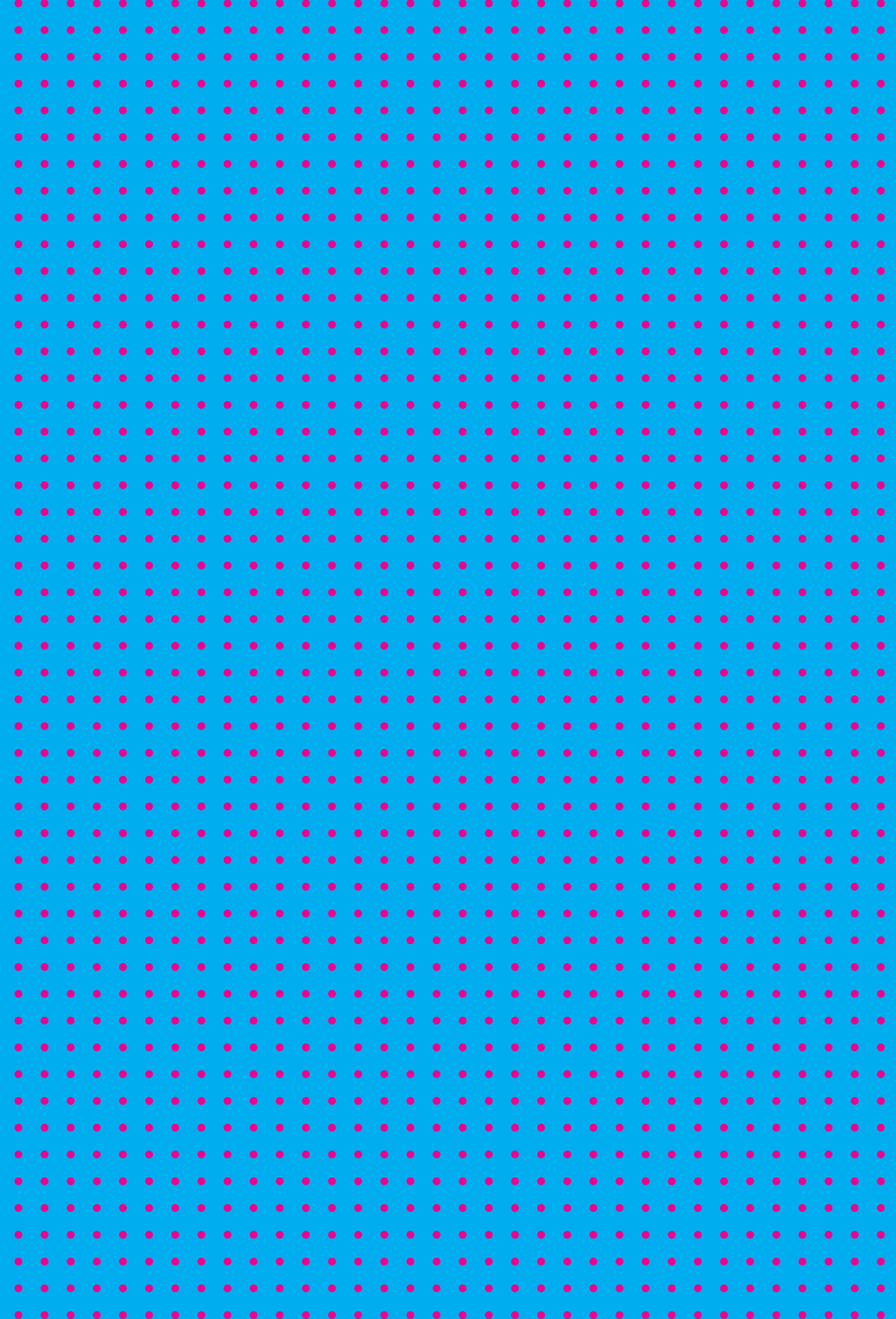

Mas afinal
**O QUE É
RESILIÊNCIA?**

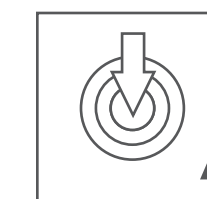

A resiliência é a capacidade de um sistema, comunidade ou sociedade exposta a riscos para resistir, absorver, acomodar, se adaptar, transformar e recuperar dos efeitos de um perigo em tempo hábil e eficiente, incluindo a preservação e restauração das suas estruturas e funções básicas essenciais através da gestão de riscos.

UNISDR, 2009



A HISTÓRIA DO BAMBU CHINÊS

RODA DA RESILIÊNCIA



Cidade
resiliente?

QUAIS AS

VANTAGENS?

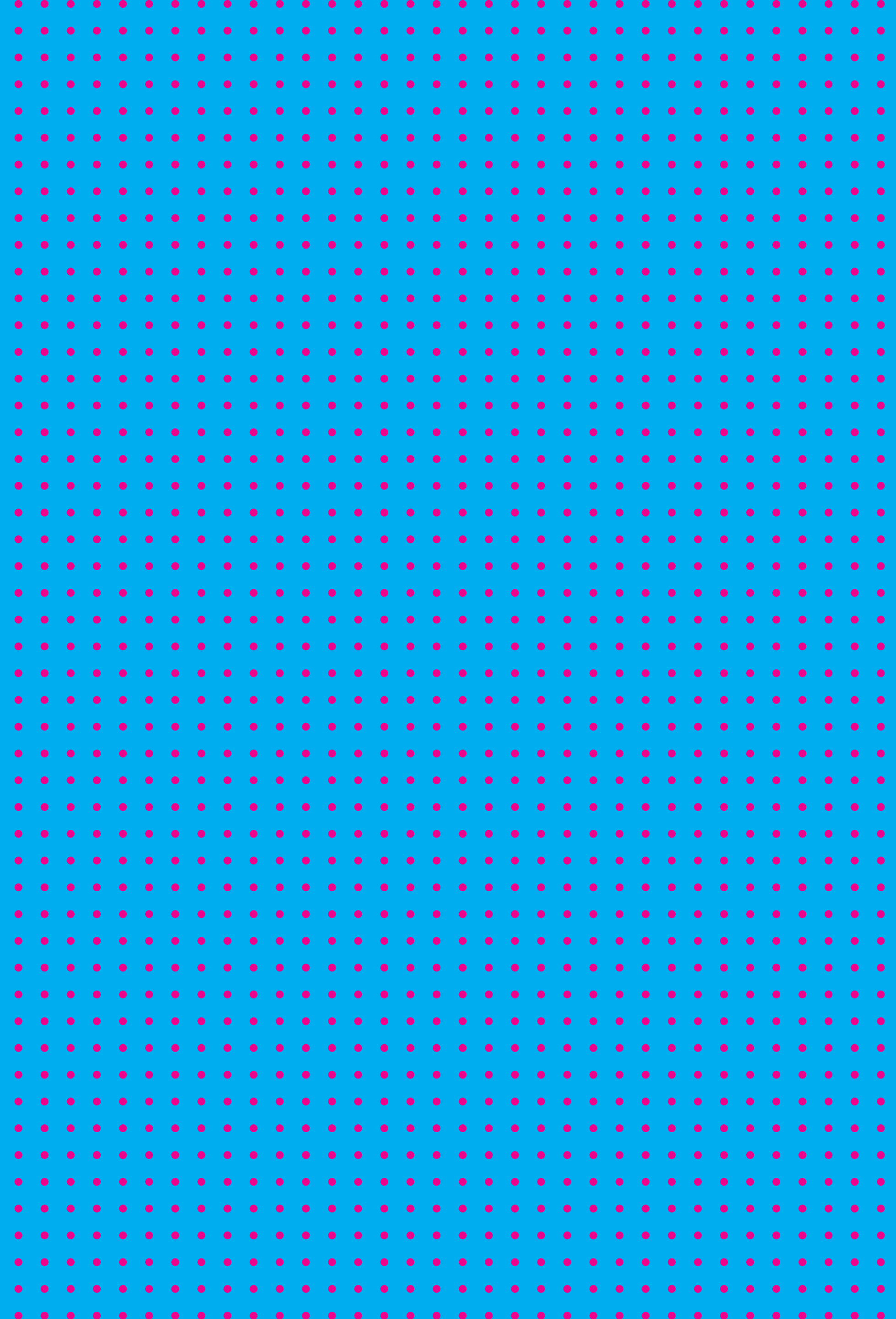

VANTAGENS

UM LEGADO DE LIDERANÇA

Fortalecimento da confiança nas estruturas e autoridades políticas locais;

Descentralização de competências e otimização de recursos;

Conformidade com as normas e práticas internacionais.

GANHOS SOCIAIS E HUMANOS

Redução substancial de vítimas de desastres;

Participação ativa dos cidadãos no desenvolvimento local;

Proteção dos bens e do patrimônio cultural da cidade;

Alocação adequada de recursos para ações de resposta e recuperação a desastres.

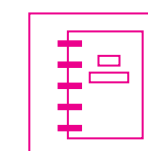

SAIBA MAIS SOBRE AS VANTAGENS NO MATERIAL DE APOIO DA A1



VANTAGENS

CRESCIMENTO ECONÔMICO SUSTENTÁVEL

Aumento do investimento privado em casas, edifícios e outras propriedades para que cumpram as normas de construção segura;

Aumento do investimento de capital em infraestrutura, incluindo medidas de adaptação, reforma e renovação.

CIDADES MELHORES PARA SE VIVER

Promoção de ambientes de lazer em ecossistemas equilibrados e menos poluídos.

Melhoria da educação em escolas mais seguras.

Melhoria da saúde e bem-estar local.

VANTAGENS

PARCERIAS NACIONAIS E INTERNACIONAIS

Expansão da rede de cidades e parceiros comprometidos com a resiliência aos desastres através do compartilhamento de boas práticas, ferramentas e conhecimentos;

Planejamento da cidade baseado em conhecimento;

Possibilidade de captação de recursos para projetos no tema.

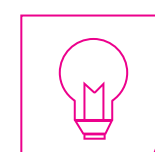

ABORDAGENS DE CUSTO-BENEFÍCIO NA REDUÇÃO DE RISCO DE DESASTRES NÃO SÓ SALVAM VIDAS E PROTEGEM OS MEIOS DE SUBSISTÊNCIA, COMO TAMBÉM POUPEM DINHEIRO.

Resiliência
GESTÃO
LOCAL

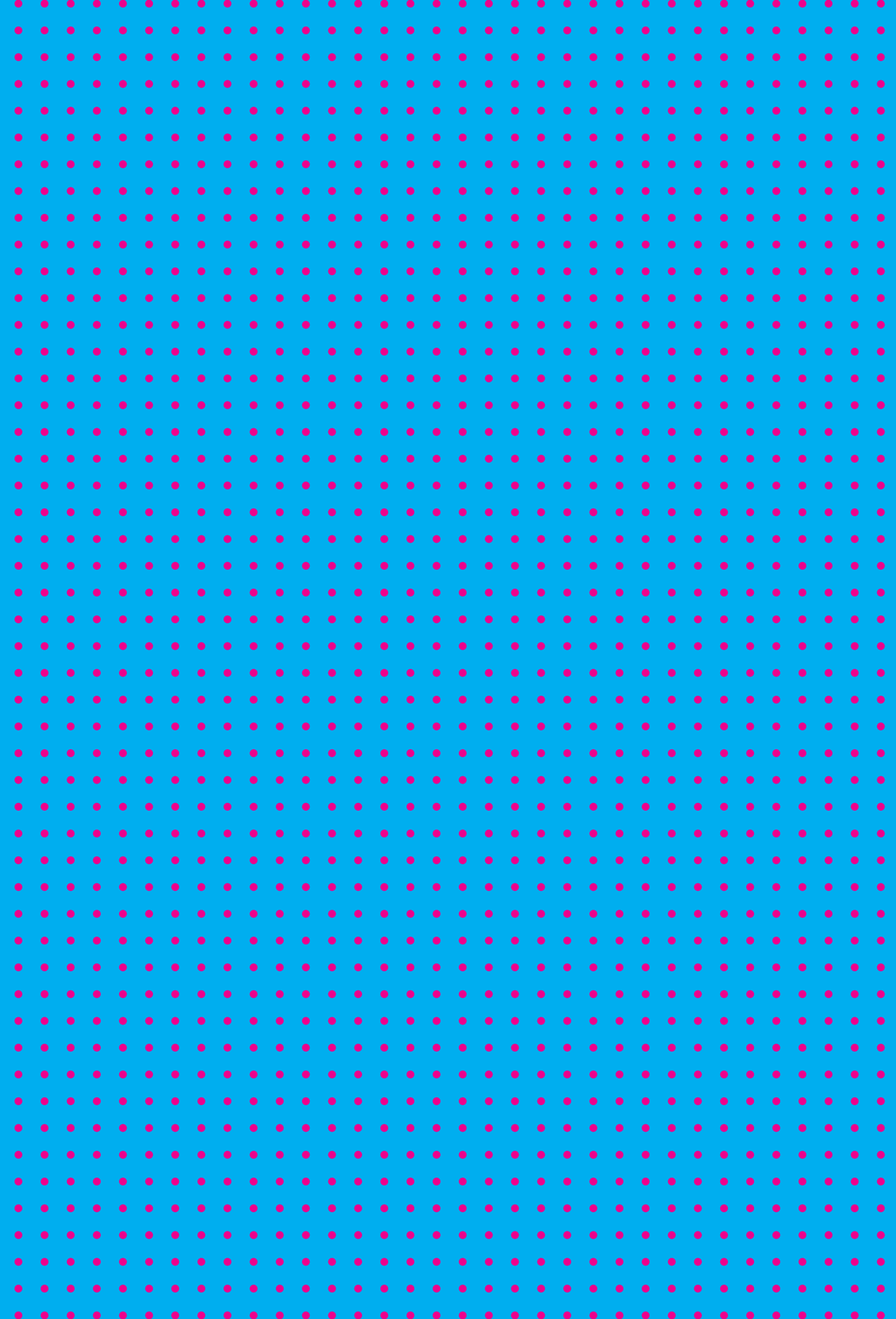

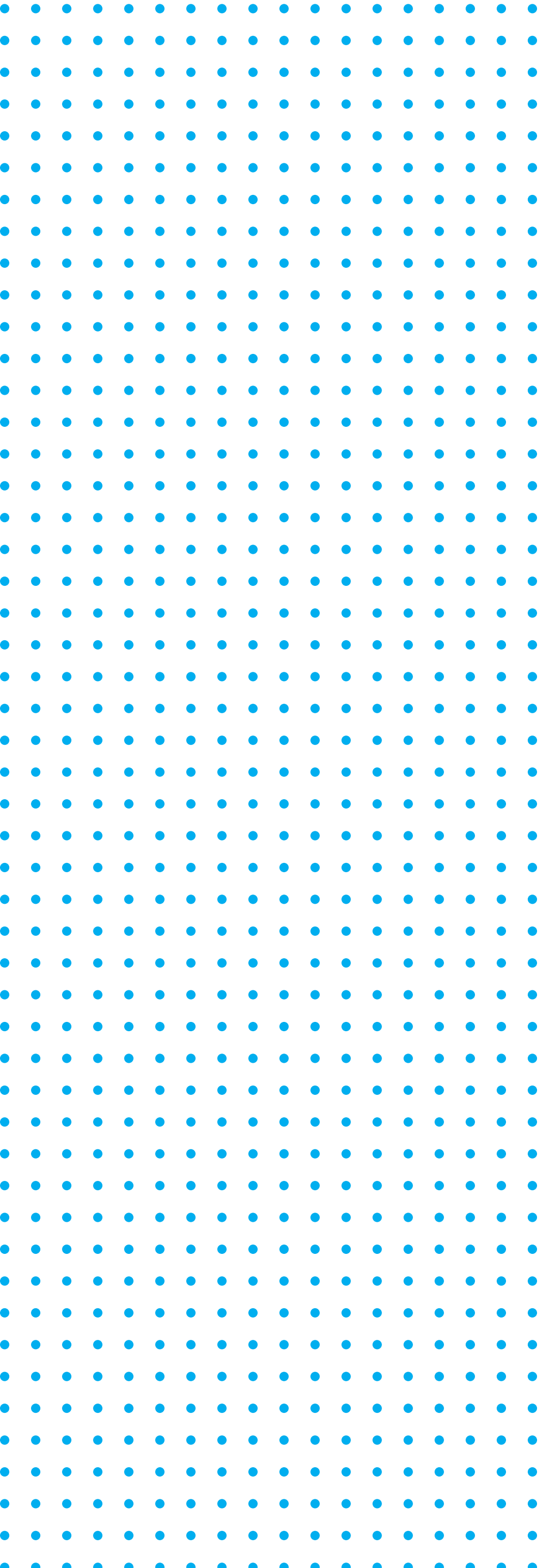

Lei 12.308/2012

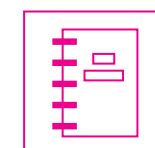

SAIBA MAIS SOBRE AS VANTAGENS NO MATERIAL DE APOIO DA A1

LEI Nº 12.340, DE 1º DE DEZEMBRO DE 2010

Dispõe sobre as transferências de recursos da União aos órgãos e entidades dos Estados, Distrito Federal e Municípios para a execução de ações de prevenção em áreas de risco de desastres e de resposta e de recuperação em áreas atingidas por desastres e sobre o Fundo Nacional para Calamidades Públicas, Proteção e Defesa Civil; e dá outras providências.

DECRETO Nº 7.257, DE 4 DE AGOSTO DE 2010

Regulamenta a Medida Provisória nº 494 de 2 de julho de 2010, para dispor sobre o Sistema Nacional de Defesa Civil - SINDEC, sobre o reconhecimento de situação de emergência e estado de calamidade pública, sobre as transferências de recursos para ações de socorro, assistência às vítimas, restabelecimento de serviços essenciais e reconstrução nas áreas atingidas por desastre, e dá outras providências.

LEI Nº 12.608, DE 10 DE ABRIL DE 2012

Institui a Política Nacional de Proteção e Defesa Civil - PNPDEC; dispõe sobre o Sistema Nacional de Proteção e Defesa Civil - SINPDEC e o Conselho Nacional de Proteção e Defesa Civil - CONPDEC; autoriza a criação de sistema de informações e monitoramento de desastres.



SAIBA MAIS SOBRE O ASSUNTO ACESSANDO OS LINKS

Resiliência
INTEGRAÇÃO

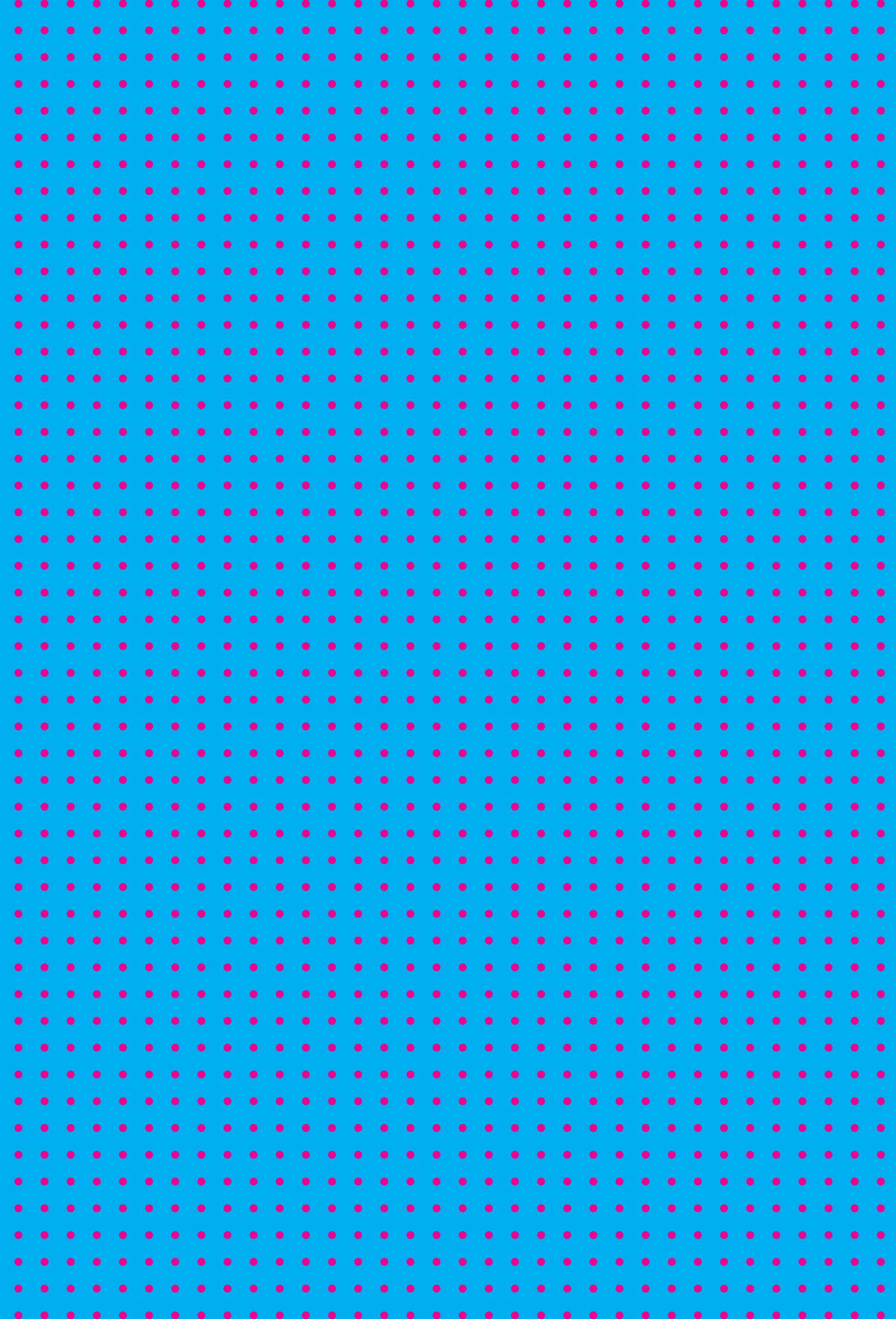

RRD É UM ESFORÇO DE EQUIPE

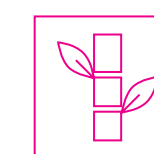

VEJA O PRIMEIRO EPISÓDIO DO RESILIÊNCIA NA REAL!